



Entente Saint Clément Montferrier

Compte Rendu Assemblée générale électorale du 16 Décembre 2020

Ordre du jour :

- Bilan moral 2019-2020
- Bilan sportif 2019-2020
- Présentation saison 2020-2021
- Bilan financier 2019-2020
- Election du Comité Directeur 2020-2023

A cause de la situation sanitaire de cette fin d'année 2020, l'assemblée générale s'est tenue devant une assistance réduite au bureau du club et à quelques élus de la commune de Montferrier sur Lez.

Les votes de l'assemblée ont été organisés par correspondance.

Bilan moral 2019-2020

L'ESCM, en 2019-2020, c'est 537 licenciés, soit une évolution contrôlée de ses adhérents en raison de sa capacité d'accueil. C'est aussi 33 équipes encadrées par une soixantaine d'éducateurs et dirigeants. Une section féminine est en plein développement et une section scolaire a été mise en place depuis la rentrée 2018 au niveau du collège du Pic St Loup à St Clément de Rivière

L'ESCM, c'est aussi en 2018-2019 : des tournois (tournois de début de saison, l'ESCM CUP et le FESTIVAL ayant été annulés en raison de la crise sanitaire), des stages pendant les vacances scolaires et le gala du club qui réunit chaque année l'ensemble des acteurs du club le temps d'une soirée

L'ESCM est aussi un acteur majeur de la vie de la commune avec l'organisation de lotos, de vide-greniers et la participation à la buvette de la bodega d'hiver, de la fête de la musique et du 14 juillet organisés par la municipalité de Montferrier sur Lez

Bilan sportif 2019-2020

Les effectifs sont restés constants.

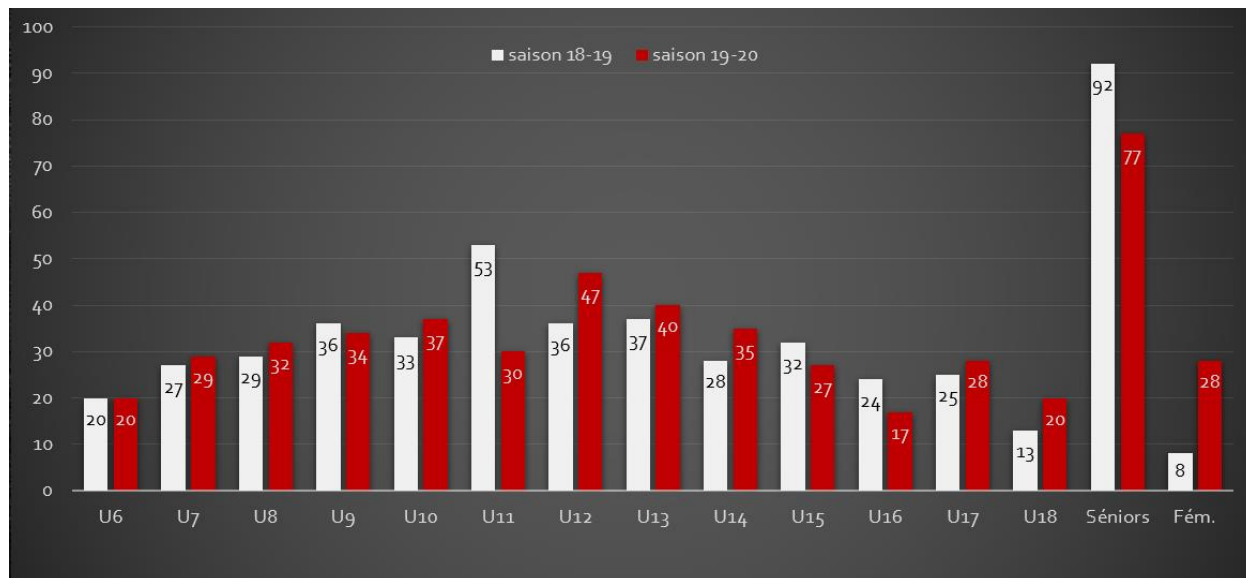

La saison a été écourtée car arrêtée en Mars lors du début du confinement. Malgré cela, le bon début des championnats a permis :

- Aux U15 D1 d'être promus en U16 R2
- Aux U15 D2 d'être promus en U15-D1
- Aux U17-D1 d'être promus en U18-R2
- Aux U17-D3 d'être promus en U17-D2

Présentation saison 2020-2021

L'ESCM repart dans presque toutes les catégories. En effet, seule la catégorie U17 n'aura pas d'équipe engagée, le club ayant choisi de faire jouer les U17 en U18-R2.

Le club possède 37 équipes :

- 4 équipes féminines (2 U11, 1U13 et 1 U15)
- 12 équipes de U6 à U9
- 2 équipes U10, 3 U11, 2 U12 et 4U13
- 1 équipe U14, 3 U15, 1 U16, 2 U18 et 3 Séniors

Bilan financier 2019-2020

Malgré une année difficile à cause de l'impossibilité de faire les tournois, les résultats sont positifs car le gain sur les dépenses a compensé les pertes sur les revenus. A noter que les sponsors ont bien aidé le club en fin de saison pour amener le budget à équilibre.

Ce fut donc une année compliquée mais bien gérée comme le montre le fond associatif qui est positif.

Le bilan a été approuvé avec les résultats suivants :

- Nombre d'électeurs : 366

Sont électeurs tous les licenciés qui, au jour de l'Assemblée Générale ont plus de 16 ans ou leur représentant légal (pour les moins de 16 ans), sont à jour de leur cotisation et ont adhéré à l'Association depuis plus de 6 mois (article 10-B des statuts)

- Quorum : 122 (un tiers des électeurs - article 12-b des statuts)

Nombre de vote : 130

Votes nul : 2

Votes pour : 128

Votes contre : 0

Abstention : 0

Election du Comité Directeur 2020-2023

Le Comité Directeur a été proposé ainsi :

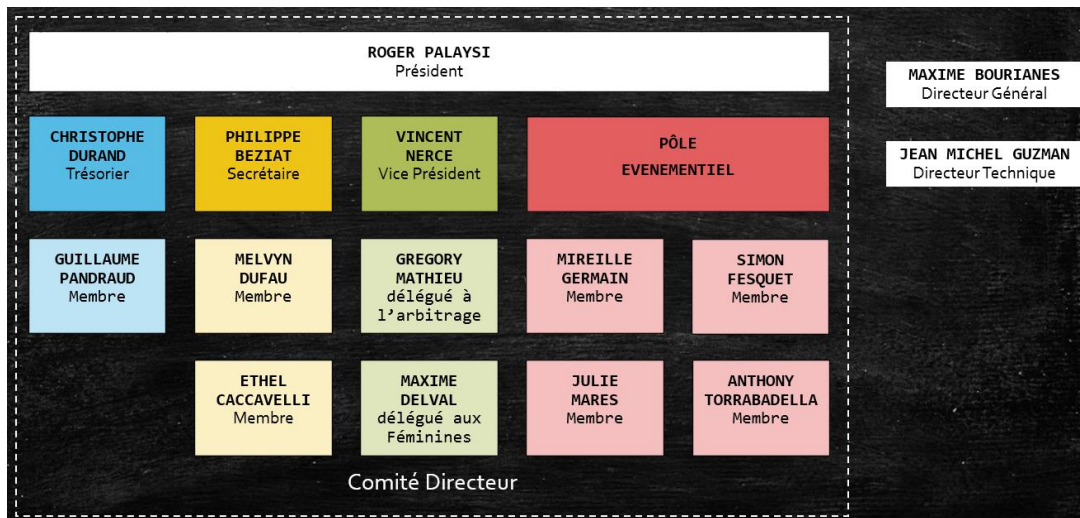

Le Comité Directeur a été approuvé avec les résultats suivants :

- Nombre d'électeurs : 366

Sont électeurs tous les licenciés qui, au jour de l'Assemblée Générale ont plus de 16 ans ou leur représentant légal (pour les moins de 16 ans), sont à jour de leur cotisation et ont adhéré à l'Association depuis plus de 6 mois (article 10-b des statuts)

- Quorum : 122 (un tiers des électeurs – article 12-b des statuts)

Nombre de votes : 130

Votes nul : 2

Votes pour : 127

Votes contre : 0

Abstention : 1